**Cinéma L'Étoile**
Place de la République
33160 Saint-Médard-en-Jalles
Tél. 05 56 95 98 90
Mail. letoile.saintmedard@gmail.com

letoile-cinéma
@letoile.saintmedard
www.letoile-saintmedard.fr

**Administration** : ARTEC Cinémas
Tél. 05 56 49 60 55 - artec.cinemas
www.artec-cinemas.com

Plein tarif : 8€ - Tarif réduit* : 5,50€ - Happy hour** : 4,50€
Tarif + 60 ans : 6,50€ - Tarif -16 ans : 5€ - Pass Jeunes : 5€
Tarif Carte Jeune de Bordeaux Métropole : 4,50€
Supplément 3D : 1€ / Lunettes 3D : 1€
Carte abonnement 6 places*** : 33€ / Validité 10 mois
Carte abonnement 10 places*** : 53€ / Validité 12 mois
Pas de limitations de place par séances
Paiements acceptés : CB, Espèces, Ciné chèque, Chèque vacances, EDCS, Gemme, CCU et Ticket Ciné proximité.

*sur présentation d'un justificatif (- de 26 ans, demandeurs d'emplois, RSA, famille nombreuse)
**séances entre 18h et 19h - ***+1€ lors du 1er achat

Conception : Une création ARTEC Cinémas.
NE PAS JETER SUR LA VOIE PUBLIQUE.
IMPRIM'VERT

| Du 11 mars au 17 mars | | Durée | Mer 11 | Jeu 12 | Ven 13 | Sam 14 | Dim 15 | Lun 16 | Mar 17 |
|---|---|---|---|---|---|---|---|---|---|
| JUMPERS | | 1h44 | 13h45<br>16h<br>18h15 | 20h30 | 18h15 | 14h<br>16h15<br>20h30 | 13h45<br>15h45 | 20h30 | 18h15 |
| JEUNE POUSSE | | 33min | 16h30 | | | 16h45 | | | |
| GOAT - RÊVER PLUS HAUT | | 1h35 | | | | 14h | | | |
| MARSUPILAMI | | 1h39 | | | | 18h30 | | | |
| THE BRIDE! | VF<br>VOST | 2h06 | 14h<br>20h30 | 18h | 20h15 | 16h<br>20h15 | 14h<br>18h15 | 18h | 20h30 |
| COUTURES | | 1h47 | 14h15 | 18h30 | | 20h30 | 18h30 | | 15h45 |
| MAIGRET ET LE MORT AMOUREUX | | 1h20 | 16h30 | | 16h | | 14h15 | | |
| "HURLEVENT" | VF<br>VOST | 2h16 | 17h30 | | | 14h | | | |
| CHERS PARENTS | | 1h26 | 18h15 | 16h15 | | 18h30 | 16h30 | 16h15 | |
| MARTY SUPREME | VF<br>VOST | 2h29 | 20h | | 20h | 17h45 | | 20h | 18h |
| LE MYSTÉRIEUX REGARD DU FLAMANT ROSE<br>VOST | | 1h48 | 20h15 | | 16h | | | 17h45 | 20h45 |
| LE RÊVE AMÉRICAIN | | 2h02 | | 16h | | | | | |
| LES ENFANTS DE LA RÉSISTANCE | | 1h40 | | 16h15 | | | | | |
| LOL 2.0 | | 1h43 | | 18h15 | | | | | |
| SOULÈVEMENTS | | 1h46 | | 20h15 | 17h45 | | | | 16h |
| LES VOYAGES DE TEREZA | VOST | 1h27 | | 20h45 | 18h15 | | | 16h | |
| DARK HORSE | CINÉ + RENCONTRE | 45min | | | 20h | | | | |
| PÉDALE RURALE | CINÉ + RENCONTRE | 1h24 | | | | | 16h | | |
| PROJET DERNIÈRE CHANCE | AVP | 2h36 | | | | | 18h | | |

| Du 18 mars au 24 mars | | Durée | Mer 18 | Jeu 19 | Ven 20 | Sam 21 | Dim 22 | Lun 23 | Mar 24 |
|---|---|---|---|---|---|---|---|---|---|
| | | | | | | | PRINTEMPS DU CINÉMA | | |
| JUMPERS | | 1h44 | 13h45<br>15h45 | | | 14h<br>16h | 13h45<br>15h45 | 15h45 | 17h45 |
| ESPRIT(S) REBELLE(S) | | 34min | 17h | | | 16h45 | 17h | | |
| MARSUPILAMI | | 1h39 | | | | | | 17h45 | |
| PROJET DERNIÈRE CHANCE | SN VF<br>VOST | 2h36 | 14h<br>20h30 | 17h45 | 20h30 | 13h45<br>19h45 | 14h<br>17h45 | 19h45 | 19h45 |
| LA MAISON DES FEMMES | | 1h50 | 17h45 | | 16h | | 14h15 | 20h15 | 18h15 |
| THE BRIDE! | VF<br>VOST | 2h06 | 18h | 20h15 | 18h | 20h30 | 18h | 16h | 20h30 |
| LES RAYONS ET LES OMBRES | SN | 3h15 | 20h | 16h15 | 20h | 14h<br>17h30 | 16h30 | 16h15 | 16h15 |
| CHERS PARENTS | | 1h26 | | 16h | | 18h | | 20h45 | |
| RUE MÁLAGA | VF<br>VOST | 1h54 | | 20h45 | 15h45 | | | 18h30 | 16h |
| MAIGRET ET LE MORT AMOUREUX | | 1h20 | | | 18h15 | 21h | | | |
| MARTY SUPREME | VOST | 2h29 | | | | 17h45 | | | 20h |
| LES ENFANTS DE LA RÉSISTANCE | | 1h40 | | | | | | | 15h45 |

**AVP** Avant-Première **SN** Sortie Nationale ■ Séance spéciale Jeune public **VOST** Version Originale Sous-Titrée **Avert.** Avertissement **Int.** Interdictions

l'étoile cinéma

# PROGRAMME #516

Du mercredi 11 mars
au mardi 24 mars 2026

VILLE DE SAINT-MÉDARD EN-JALLES · ARTEC cinéma[s] · Région Nouvelle-Aquitaine · AFCAE CINÉMAS ART & ESSAI · CINA · ACCPG · pass Culture

## DARK HORSE
*France / 45 min*

**Documentaire de Giulio Boato**

Dark Horse dresse le portrait d'une artiste qui cherche à réécrire son propre destin à travers la danse. En traversant les territoires du trauma, de la mémoire et de la résilience, Meytal Blanaru, chorégraphe, dévoile un univers où l'intime rejoint le politique, explorant le corps, la féminité et le passage du temps.

**Vendredi 13 mars à 20h**
**CINÉ + RENCONTRE**
Dans le cadre de Mars aux couleurs de toutes les femmes : rencontre avec le réalisateur du documentaire **Giulio Boato** et **Marie Josée Hay** de l'**association En Parler**.

## PÉDALE RURALE
*France / 1h24*

**Documentaire d'Antoine Vazquez**

Benoît vit en Dordogne, à quelques kilomètres du village où il a grandi. Il a construit son paradis à l'abri des regards, s'est émancipé à sa manière, seul, dans la nature, avec ses couleurs. Il a trouvé ses manières de résister, de s'affranchir des stigmates du passé pour continuer à habiter le territoire de son enfance.

**Dimanche 15 mars à 16h**
**CINÉ + RENCONTRE**
Séance exceptionnelle en présence du réalisateur du film **Antoine Vazquez**. Ce dernier est originaire du Béarn et filme avec finesse le cheminement de Benoît, de la solitude à la prise de conscience de la nécessité d'agir ensemble pour visibiliser les minorités dans un milieu rural a priori moins ouvert sur les questions de diversité sexuelle. C'est un film coloré et joyeux, un nouvel hymne pour nos campagnes.

## *Avant-première*

**Places à gagner sur notre page Facebook.**

## PROJET DERNIÈRE CHANCE
*USA / 2h36 / VF & VOST*

**Action, science-fiction de Phil Lord, Christopher Miller avec Ryan Gosling, Sandra Hüller, Milana Vayntrub**

Ryland Grace, professeur de sciences, se réveille seul à bord d'un vaisseau spatial, à des années-lumière de la Terre, sans aucun souvenir de son identité ni des raisons de sa présence à bord. Peu à peu, sa mémoire lui revient, et il comprend l'enjeu de sa mission : résoudre l'énigme de la mystérieuse substance qui cause l'extinction du Soleil.

**Dimanche 15 mars à 18h**

## *Sortie Nationale*

## LES RAYONS ET LES OMBRES
*France / 3h15*

**Drame, historique de Xavier Giannoli avec Jean Dujardin, Nastya Golubeva, August Diehl**

Pendant la Deuxième Guerre mondiale, l'histoire vraie de Jean et Corinne Luchaire, un père et sa fille pris dans l'engrenage de la collaboration.

## THE BRIDE!
*USA / 2h06 / VF & VOST*

**Drame, romance, science-fiction de Maggie Gyllenhaal avec Jessie Buckley, Christian Bale, Annette Bening**

Rongé par la solitude, Frankenstein se rend à Chicago dans les années 1930 et demande au Dr. Euphronious, scientifique visionnaire, de lui créer une compagne. Ensemble, ils ressuscitent une jeune femme assassinée, et la fiancée prend vie !

## MARTY SUPREME
*USA / 2h29 / VF & VOST* CaMéo

**Biopic, drame de Josh Safdie avec Timothée Chalamet, Gwyneth Paltrow, Odessa A'zion**

Marty Mauser, un jeune homme à l'ambition démesurée, est prêt à tout pour réaliser son rêve et prouver au monde entier que rien ne lui est impossible.

## MAIGRET ET LE MORT AMOUREUX
*France, Belgique / 1h20*

**Policier de Pascal Bonitzer avec Denis Podalydès, Anne Alvaro, Manuel Guillot**

Le commissaire Maigret est appelé en urgence au Quai d'Orsay. Monsieur Berthier-Lagès, ancien ambassadeur renommé, a été assassiné.

## LE MYSTÉRIEUX REGARD DU FLAMANT ROSE
*France, Chili / 1h48 / VOST*

**Drame de Diego Cespedes avec Tamara Cortes, Matías Catalán, Paula Dinamarca**

Début des années 1980, dans le désert chilien. Lidia, 11 ans, grandit au sein d'une famille flamboyante qui a trouvé refuge dans un cabaret, aux abords d'une ville minière. Quand une mystérieuse maladie mortelle commence à se propager, une rumeur affirme qu'elle se transmettrait par un simple regard.

## CHERS PARENTS
*France / 1h26*

**Comédie d'Emmanuel Patron avec André Dussollier, Miou-Miou, Arnaud Ducret**

Quand Alice et Vincent Gauthier convoquent en urgence leurs trois enfants, la fratrie débarque affolée craignant le pire … mais, bonne nouvelle, leurs parents ont en fait touché le Jackpot ! Le problème : ils ne comptent pas leur donner un centime.

## LA MAISON DES FEMMES
*France / 1h50*

**Drame de Mélisa Godet avec Karin Viard, Laetitia Dosch, Eye Haïdara**

À la Maison des femmes, entre soin, écoute et solidarité, une équipe se bat chaque jour pour accompagner les femmes victimes de violences dans leur reconstruction.

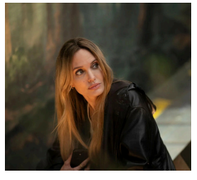

## COUTURES
*France, USA / 1h47*

**Drame d'Alice Winocour avec Angelina Jolie, Ella Rumpf, Anyier Anei**

A Paris, dans le tumulte de la Fashion Week, Maxine, une réalisatrice américaine apprend une nouvelle qui va bouleverser sa vie. Elle croise alors le chemin d'Ada, une jeune mannequin sud-soudanaise ayant quitté son pays, et Angèle, une maquilleuse française aspirant à une autre vie.

## SOULÈVEMENTS
*France / 1h46*

**Documentaire de Thomas Lacoste**

Un portrait choral à 16 voix, 16 trajectoires singulières, réflexif et intime d'un mouvement de résistance intergénérationnel porté par une jeunesse qui vit et qui lutte contre l'accaparement des terres et de l'eau, les ravages industriels, la montée des totalitarismes et fait face à la répression politique.

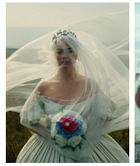

## "HURLEVENT"
*USA, GB / 2h16 / VF & VOST*

**Drame, romance d'Emerald Fennell avec Margot Robbie, Jacob Elordi, Hong Chau**

Vision moderne de la passion absolue unissant Heathcliff et Catherine, une romance légendaire qui défie le temps et la raison.

## LES VOYAGES DE TEREZA
*Brésil / 1h27 / VOST*

**Drame, science-fiction de Gabriel Mascaro avec Denise Weinberg, Rodrigo Santoro, Miriam Socarrás**

Tereza a vécu toute sa vie dans une petite ville industrielle d'Amazonie. Le jour venu, elle reçoit l'ordre officiel du gouvernement de s'installer dans une colonie isolée pour personnes âgées, où elles sont amenées à « profiter » de leurs dernières années.

## RUE MÁLAGA
*France, Espagne / 1h54 / VF & VOST*

**Comédie dramatique de Maryam Touzani avec Carmen Maura, Marta Etura, Ahmed Boulane**

Maria Angeles, une Espagnole de 79 ans, vit seule à Tanger, dans le nord du Maroc, où elle profite de sa ville et de son quotidien. Sa vie bascule lorsque sa fille Clara arrive de Madrid pour vendre l'appartement dans lequel elle a toujours vécu.

## JUMPERS
*USA / 1h44 / dès 6 ans*

**Animation, aventure, comédie de Daniel Chong**

Mabel, une adolescente passionnée par les animaux, saute (littéralement !) sur l'occasion d'essayer une nouvelle technologie révolutionnaire permettant de communiquer avec eux d'une manière totalement inédite… en se glissant dans la peau d'une adorable femelle castor.

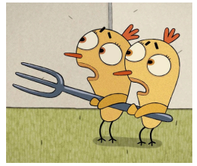

## JEUNE POUSSE
*France, Russie / 33 min / dès 3 ans*

4€

**Animation, famille**

S'élever, prendre sa place, faire entendre sa voix, affirmer ses choix, s'armer de courage, apprendre, commettre des erreurs, pardonner. Planter une petite graine et attendre, patiemment, qu'elle pousse. N'y-a-t-il pas plus audacieux qu'un enfant qui s'émancipe ?

## ESPRIT(S) REBELLE(S)
*France, Belgique / 34 min / dès 3 ans*

4€

**Animation, famille**

Un tournesol hors norme, un gnome déterminé, une petite fille intrépide, défiant les lois de la nature, une fourmi rêveuse, des créatures gloutonnes… nul doute, la rébellion est en marche ! Programme de 6 courts métrages.

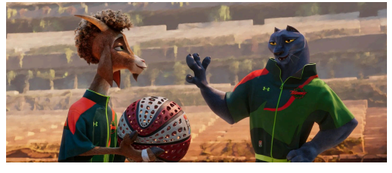

## GOAT – RÊVER PLUS HAUT
*USA / 1h35*

**Animation, comédie de Tyree Dillihay, Adam Rosette**

Will est un petit bouc avec de grands rêves. Lorsqu'il décroche une chance inespérée de rejoindre la ligue professionnelle de "roarball" – un sport mixte, ultra-intense, réservé aux bêtes les plus rapides et les féroces du règne animal – il entend bien saisir sa chance.

## TOUJOURS À L'AFFICHE